

# LATVIJAS REPUBLIKA

## ZEMES ROBEŽU PLĀNS

Zemes vienības kadastra apzīmējums: **7027 003 0024**

Zemes robežu plāns sagatavots uzmērot 1997. gada 15. maija zemes robežu plānā attēlotās robežas.

Robežas uzmērītas: 2013. gada 25. novembrī

Plāna mērogs 1: 2000

Zemes vienības platība 3.36 ha

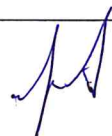

*Amets* Servīse

SIA "Amets" mērniecības biroja vadītāja		Anita Cibule	09.12.2013.
Ierosinātājs ir informēts par kadastrālās uzmērīšanas laikā veiktajām darbībām, to rezultātiem.		Cesvaines novada domes priekšsēdētājs Vilnis Špats	09.12.2013.

# ZEMES VIENĪBA UZMĒRĪTA

LKS- 92 TM

mēroga koeficients 0.999844

# ZEMES GABALA IZVIETOJUMA SHĒMA

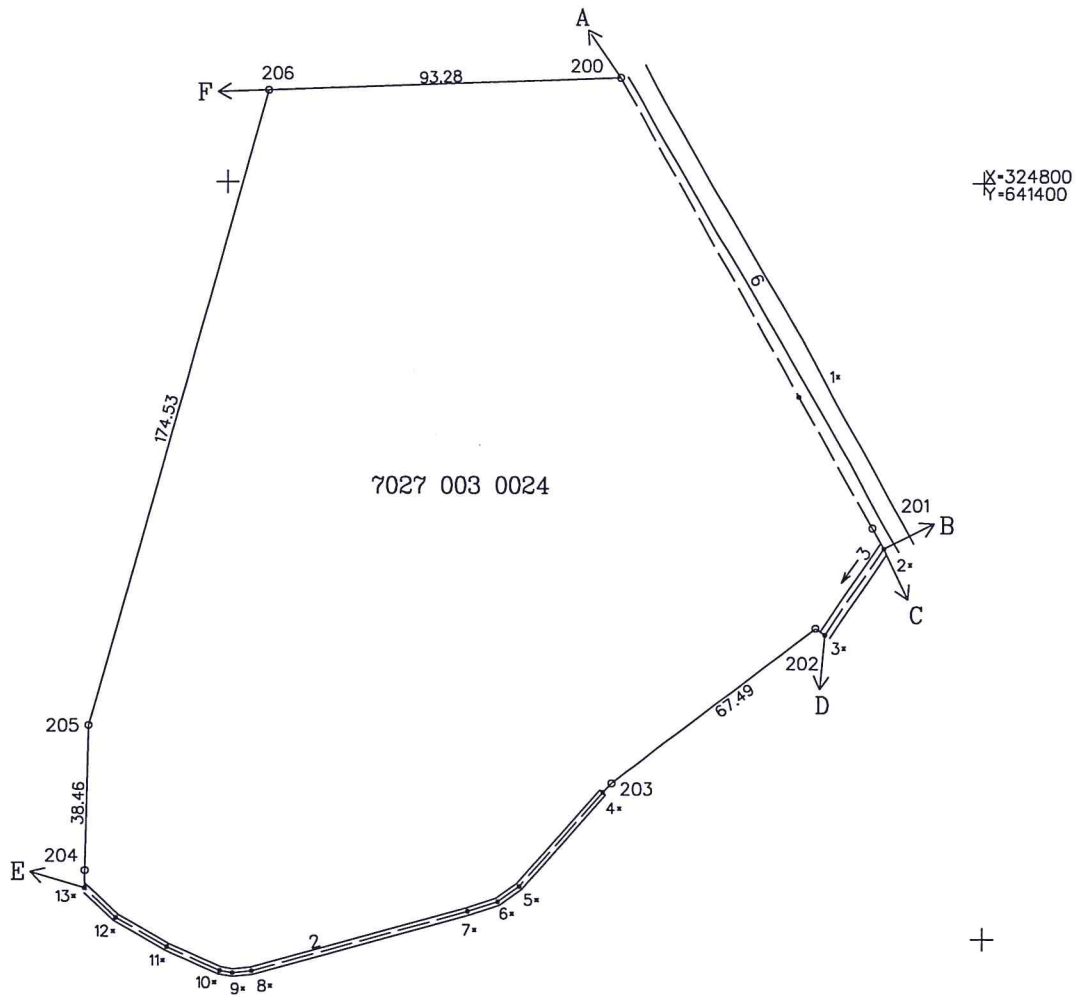
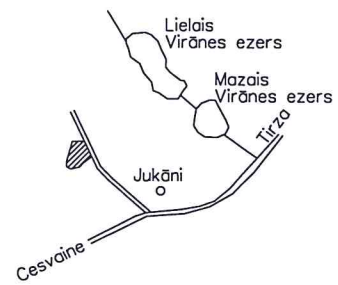

## Robežojošo zemes vienību saraksts:

- no A līdz B: 7027 003 0081 - pagasta ceļš
- no B līdz C: 7027 007 0061 - pagasta ceļš
- no C līdz D: 7027 007 0058
- no D līdz E: 7027 007 0059
- no E līdz F: 7027 003 0023
- no F līdz A: 7027 003 0004

Plāna mērogs 1: 2000

Zemes vienības platība 3.36 ha

Mērnieks Edvīns Kalējs (sert. Nr. BB-351, derīgs no 2011. gada 15. marta līdz 2016. gada 14. martam) apliecina, ka plāns izgatavots atbilstoši Ministru kabineta 2011. gada 27. decembra noteikumiem Nr. 1019 "Zemes kadastrālās uzmērīšanas noteikumi"

Edvīns  
Kalējs

06.12.2013.

# LATVIJAS REPUBLIKA

## SITUĀCIJAS PLĀNS

Zemes vienības kadastra apzīmējums: **7027 003 0024**

Situācijas elementi uzmērīti: 2013. gada 25. novembrī

Plāna mērogs 1: 2000

Zemes vienības platība 3.36 ha



*Emīlija* *A. Savits*

SIA "Amets" mērniecības biroja vadītāja		Anita Cibule	09.12.2013.
Ierosinātais ir informēts par kadastrālās uzmērīšanas laikā veiktajām darbībām, to rezultātiem.		Cesvaines novada domes priekšsēdētājs Vilnis Špats	09.12.2013.

Zemes vienības platība ha	ZEMES LIETOŠANAS VEIDU EKSPLIKĀCIJA													
	Lauksaimniecībā izmant. zeme	TAJĀ SKAITĀ				Meži	Krūmāji	Purvi	Ūdens objektu zemes	t. sk.		Zeme zem ēkām un pagalmiem	Zeme zem ceļiem	Pārējās zemes
		Arozme	Augļu dārzi	Pļavas	Ganības					zem ūdeņiem	zem zivju dīķiem			
3.36	0.06	-	-	-	0.06	0.82	0.80	-	0.03	0.03	-	-	0.05	1.60

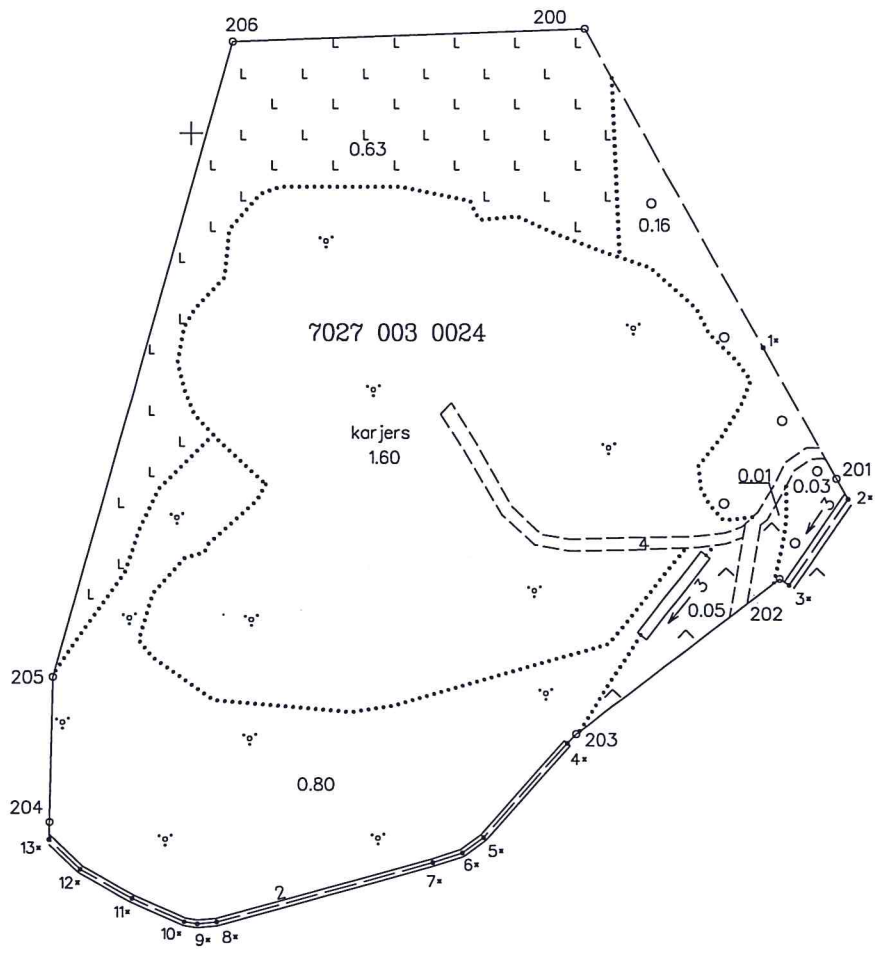

X-324800  
Y-641400

Plāna mērogs 1: 2000

Mērnīeks Edvīns Kalējs (sert. Nr. BB-351, derīgs no 2011. gada 15. marta līdz 2016. gada 14. martam) apliecina, ka plāns izgatavots atbilstoši Ministru kabineta 2011. gada 27. decembra noteikumiem Nr. 1019 "Zemes kadastrālās uzmērīšanas noteikumi"

*Handwritten signature*

Edvīns Kalējs

06.12.2013.

# LATVIJAS REPUBLIKA

## APGRŪTINĀJUMU PLĀNS

Zemes vienības kadastra apzīmējums: **7027 003 0024**

Apgrūtinājumu saraksts:

1.	12030303 - aizsargjoslas teritorija gar pašvaldības autoceļu - 0.39 ha
2.	150301 - ceļa servitūta teritorija - 0.02 ha

Apgrūtinājumu plāns sagatavots: 2013. gada 6. decembrī

Plāna mērogs 1: 2000

Zemes vienības platība 3.36 ha



*[Handwritten signature]*

Saskaņoja: Cesvaines novada pašvaldības pilnvarotā persona	paraksts	Irēna Leimane	09.12.2013.
SIA "Ametrs" mērniecības biroja vadītāja	<i>[Handwritten signature]</i>	Anita Cibule	09.12.2013.
Ierosinātājs ir informēts par kadastrālās uzmērīšanas laikā veiktajām darbībām, to rezultātiem.	<i>[Handwritten signature]</i>	Cesvaines novada domes priekšsēdētājs Vilnis Špats	09.12.2013.



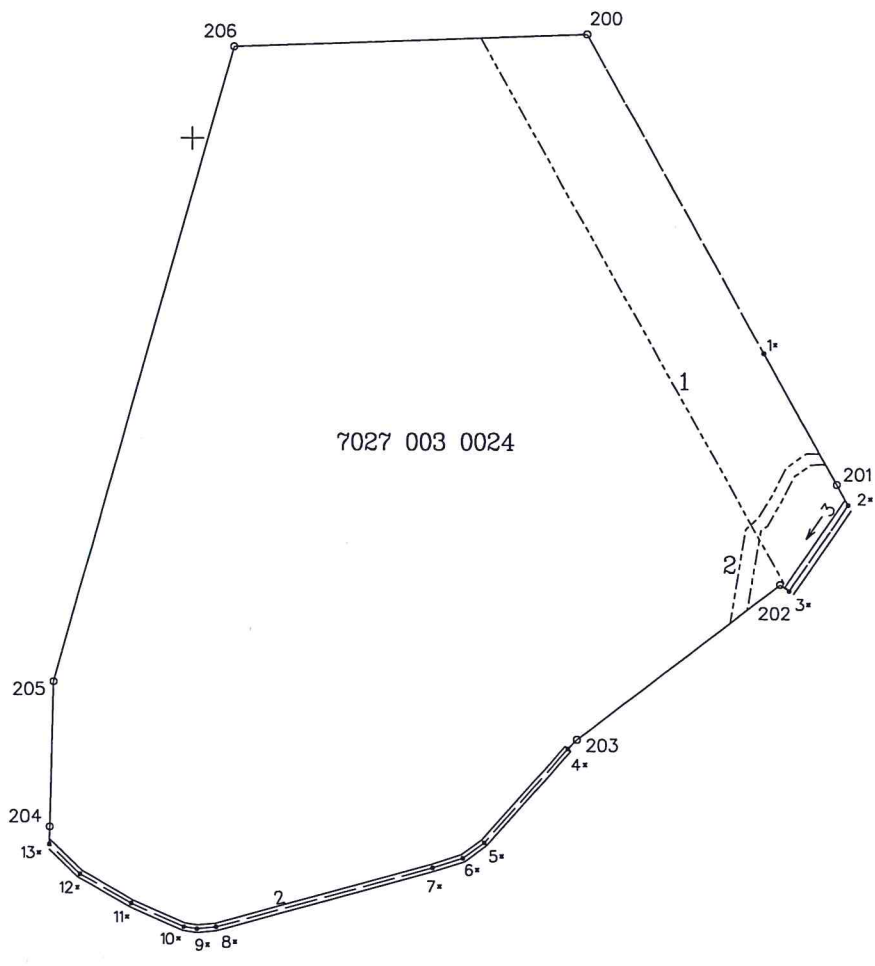

X=324800  
Y=641400

7027 003 0024

+

Plāna mērogs 1: 2000

Mērnīeks Edvīns Kalējs (sert. Nr. BB-351, derīgs no 2011. gada 15. marta līdz 2016. gada 14. martam) apliecina, ka plāns izgatavots atbilstoši Ministru kabineta 2011. gada 27. decembra noteikumiem Nr. 1019 "Zemes kadastrālās uzmērīšanas noteikumi"

Edvīns  
Kalējs

06.12.2013.